



SURCO



EEinmobiliaria



Respira calma, vive frente a parque

En Jr. Málaga 257, Surco nace un proyecto exclusivo que combina elegancia, privacidad y ubicación privilegiada. Con solo 12 departamentos, Málaga ofrece un ambiente tranquilo y residencial, ideal para quienes buscan un hogar con carácter propio.

Su arquitectura contemporánea y acabados cuidadosamente seleccionados crean un espacio donde el confort y el diseño se encuentran en equilibrio. Frente al parque Francisco de Avila, con acceso rápido a vías principales, comercios y servicios, Málaga es el lugar perfecto para disfrutar de la vida en familia sin renunciar a la cercanía de todo lo que necesitas.



2, 3 y 4
dormitorios



Flats desde **111 m²**
Dúplex desde **201 m²**



Imágenes, distribución y acabados sujetos a cambios según diseño del proyecto.

Un proyecto boutique de EElmobiliaria, diseñado por el reconocido estudio Euribe Arquitectos, cuidando cada detalle para ofrecerte un hogar único.

Despierta cada día frente al
Parque Francisco de Avila





Frente a parque,
está el corazón de
tu nueva vida

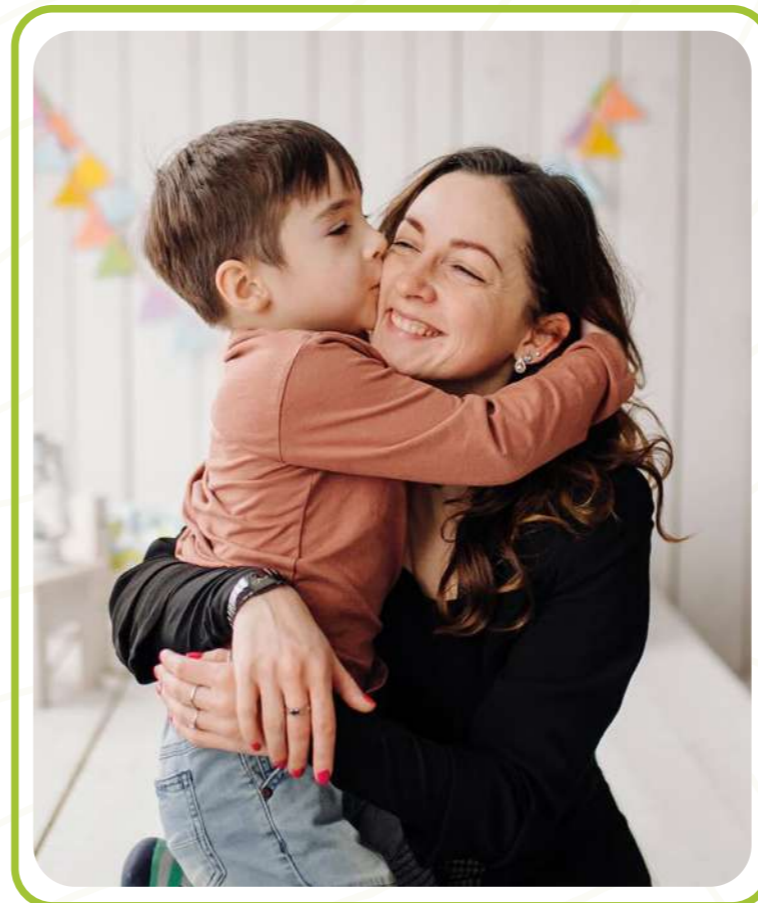
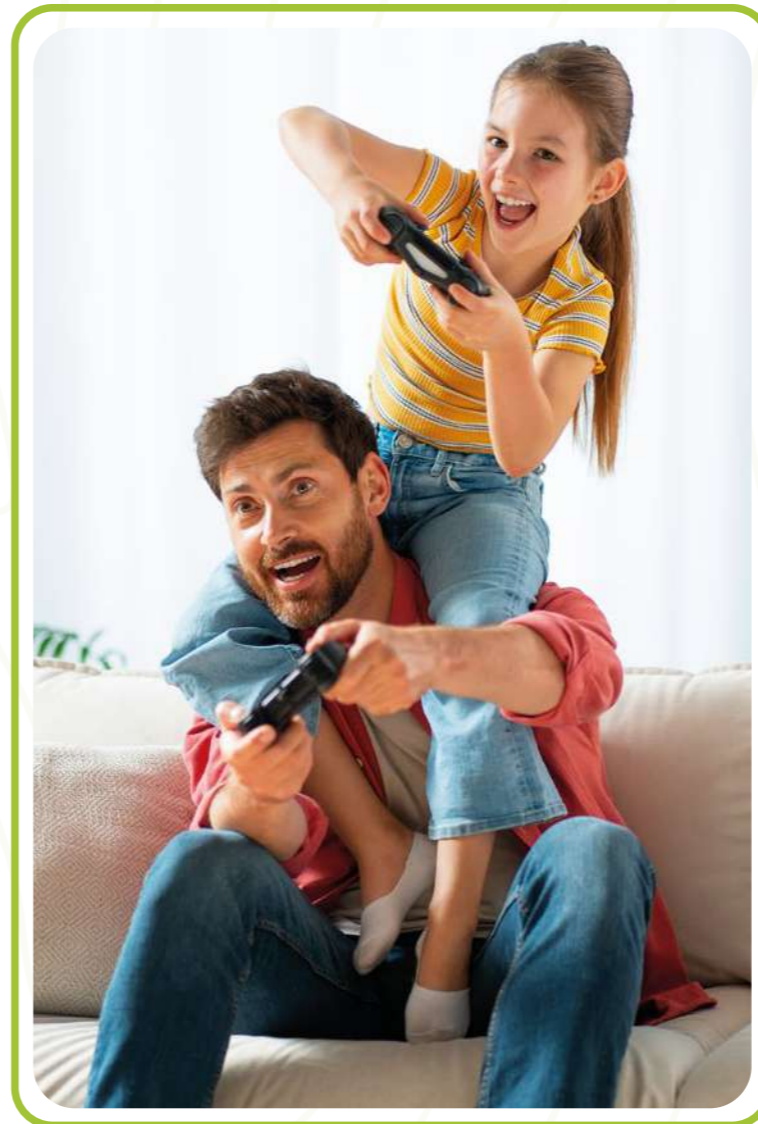

Jr. Málaga N° 257

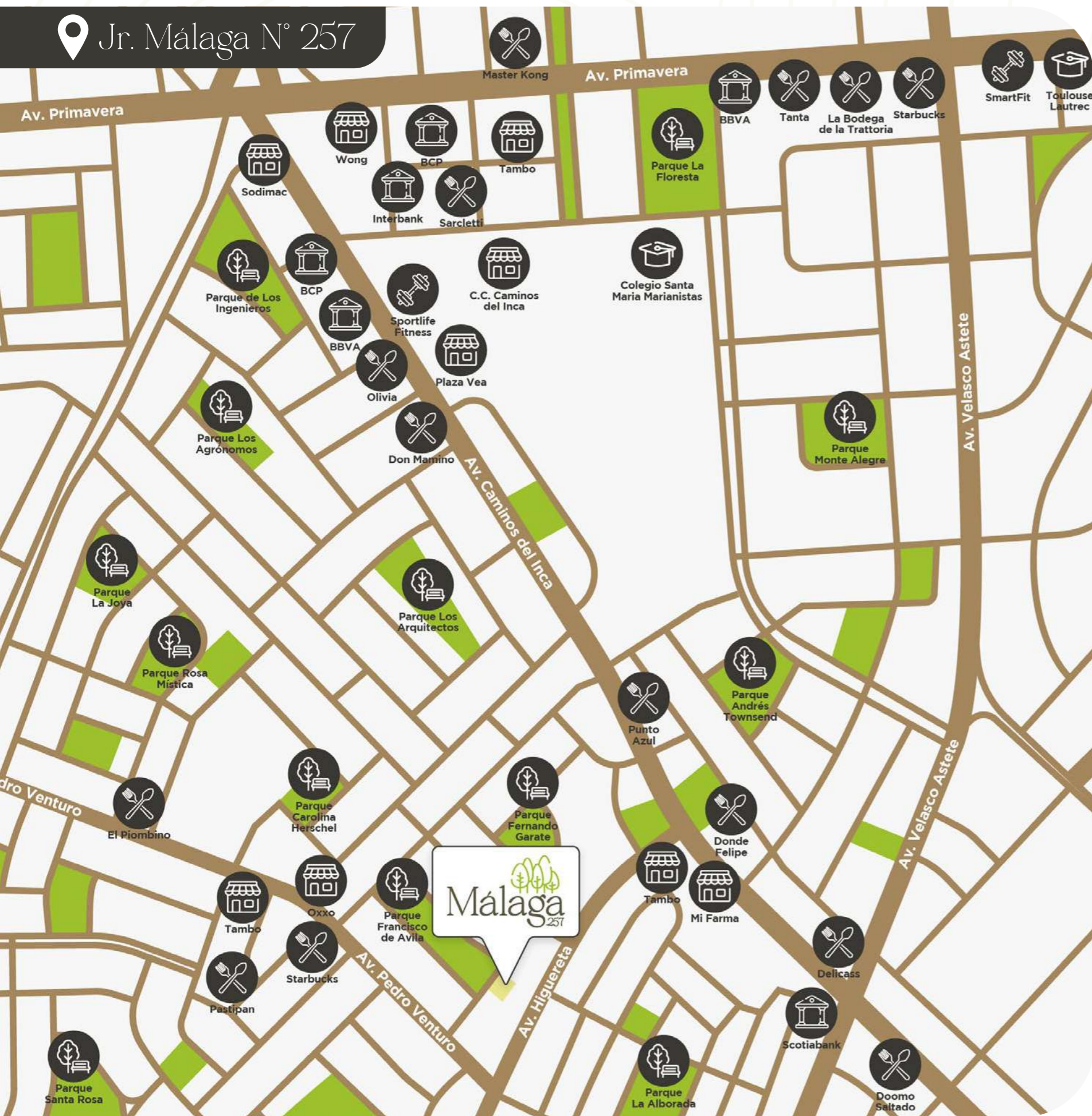

Vive a un paso de Chacarilla

Un lugar donde la naturaleza del parque y la cercanía a comercios, restaurantes, colegios y avenidas principales conviven en armonía.

Parques

- Parque Francisco de Avila
- Parque Fernando Gárate
- Parque La Alborada

Restaurantes

- Donde Felipe
- Punto Azul
- Don Tito
- Don Mamino

Comercios

- Centro Comercial Caminos del Inca
- Plaza Vea
- Wong
- Sodimac

Bancos

- BCP
- BBVA
- Scotiabank

Educación

- Colegio Santa María Marianistas
- Instituto Toulouse Lautrec

Centro Comercial Caminos del Inca



Olivia Restaurante



Colegio Santa Maria Marianistas



Plaza Vea



Wong



MiFarma



Don Mamino



Starbucks



BCP



DISEÑO, CONFORT Y ESTILO: TODO LO QUE TU DEPA EN SURCO DEBE TENER



12 Exclusivos Departamentos



12 Estacionamientos



Ingreso directo por ascensor



Elegante lobby

LOS MEJORES ACABADOS PARA EL ESTILO DE VIDA QUE MERECE

Tablero de piedra sinterizada en cocina. Tablero de cuarzo blanco en baños.



Muebles altos y bajos en cocina. Muebles bajos en baños.



Griferías de bajo consumo.



Cocina equipada: campana, encimera y horno.



Piso SPC de alta densidad.
*Ecológico



Gas natural



Imágenes, distribución y acabados sujetos a cambios según diseño del proyecto.

SALA Y COMEDOR



COCINA



DORM. PRINCIPAL



DORM. SECUNDARIO



BAÑO



PRIMERA PLANTA

Pq. Francisco de Avila

Jr. Málaga

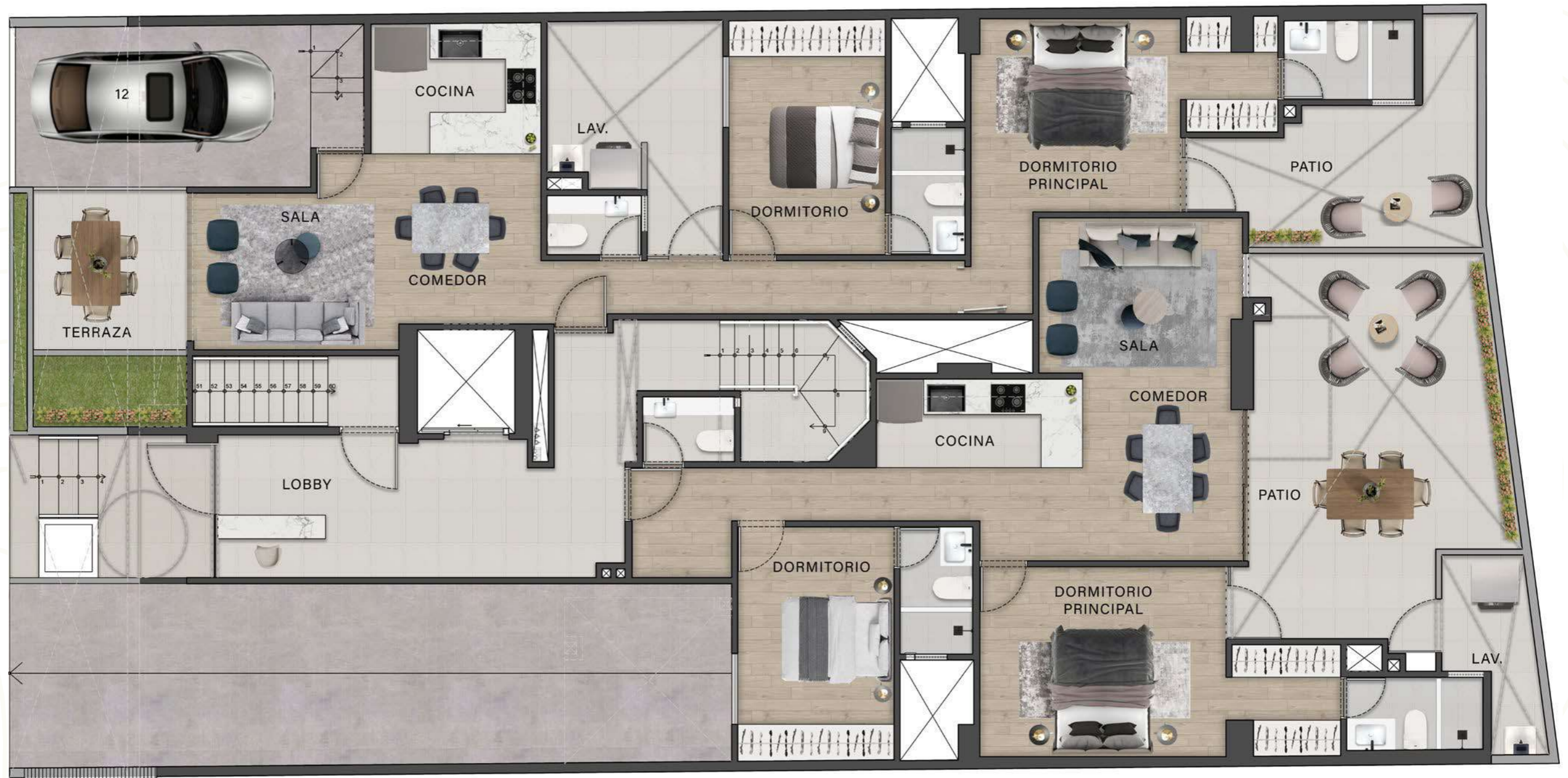

PLANTA TÍPICA - A

Pq. Francisco de Avila

Jr. Málaga

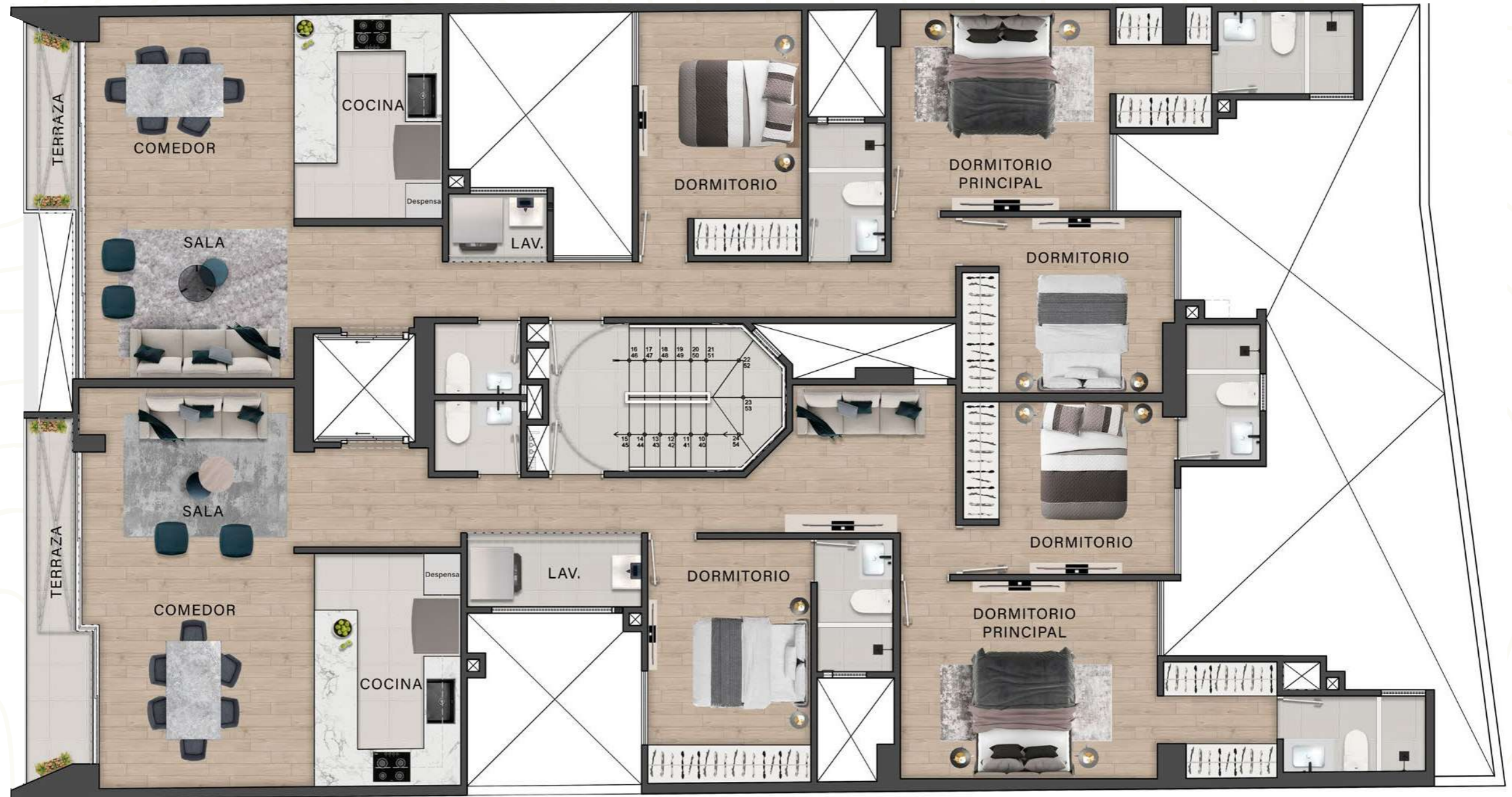

PLANTA TÍPICA - B

Pq. Francisco de Avila

Jr. Málaga



DPTO. 101

Área techada
81.49m²

Área total
126.11m²



Pg. Francisco de Avila

Jr. Málaga

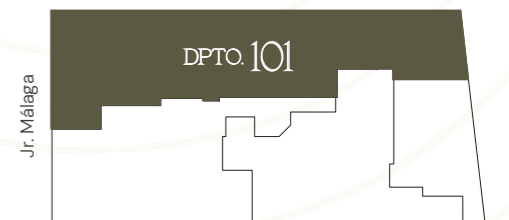

DPTO. 102

Área techada
78.82m²

Área total
111.99m²

Pg. Francisco de Avila

Jr. Málaga

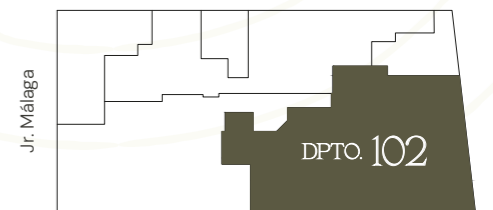
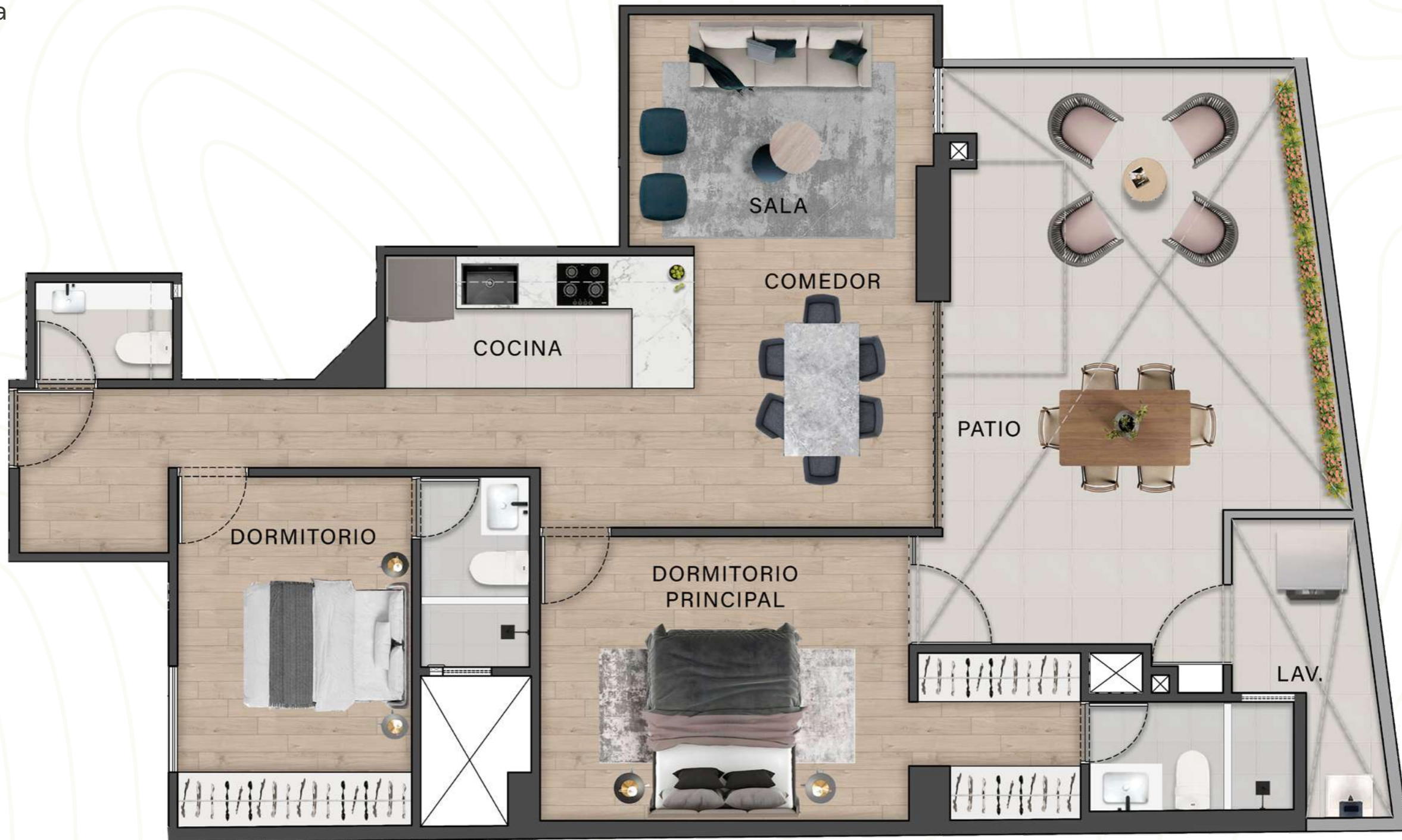

DÚPLEX 601

Área techada
153.67m²

Área total
201.34m²

Primera planta

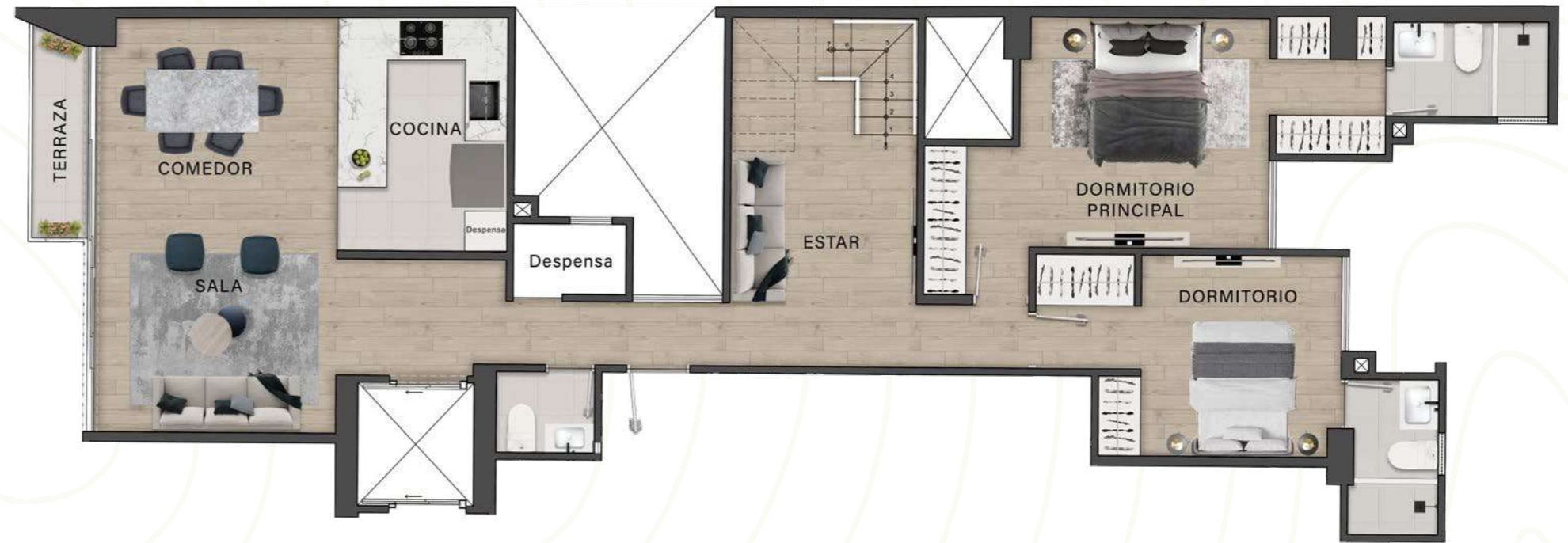

Segunda planta



Pq. Francisco de Avila

Jr. Málaga

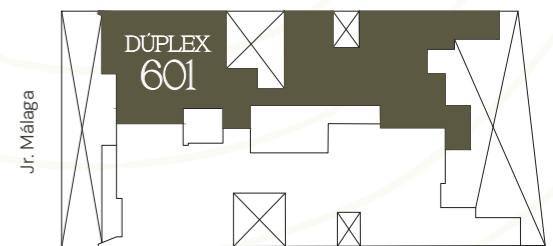

SEMISÓTANO

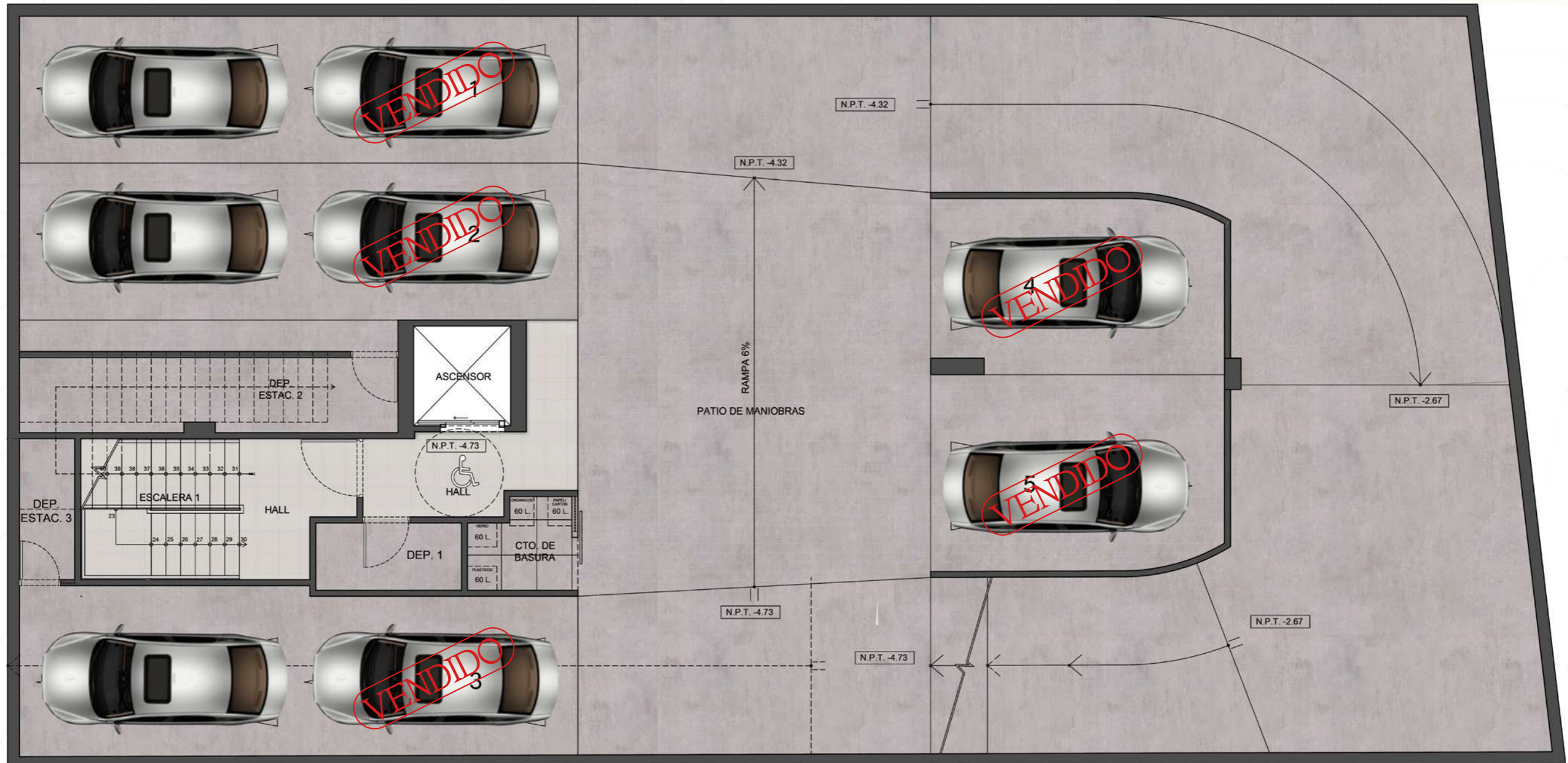

SÓTANO 1

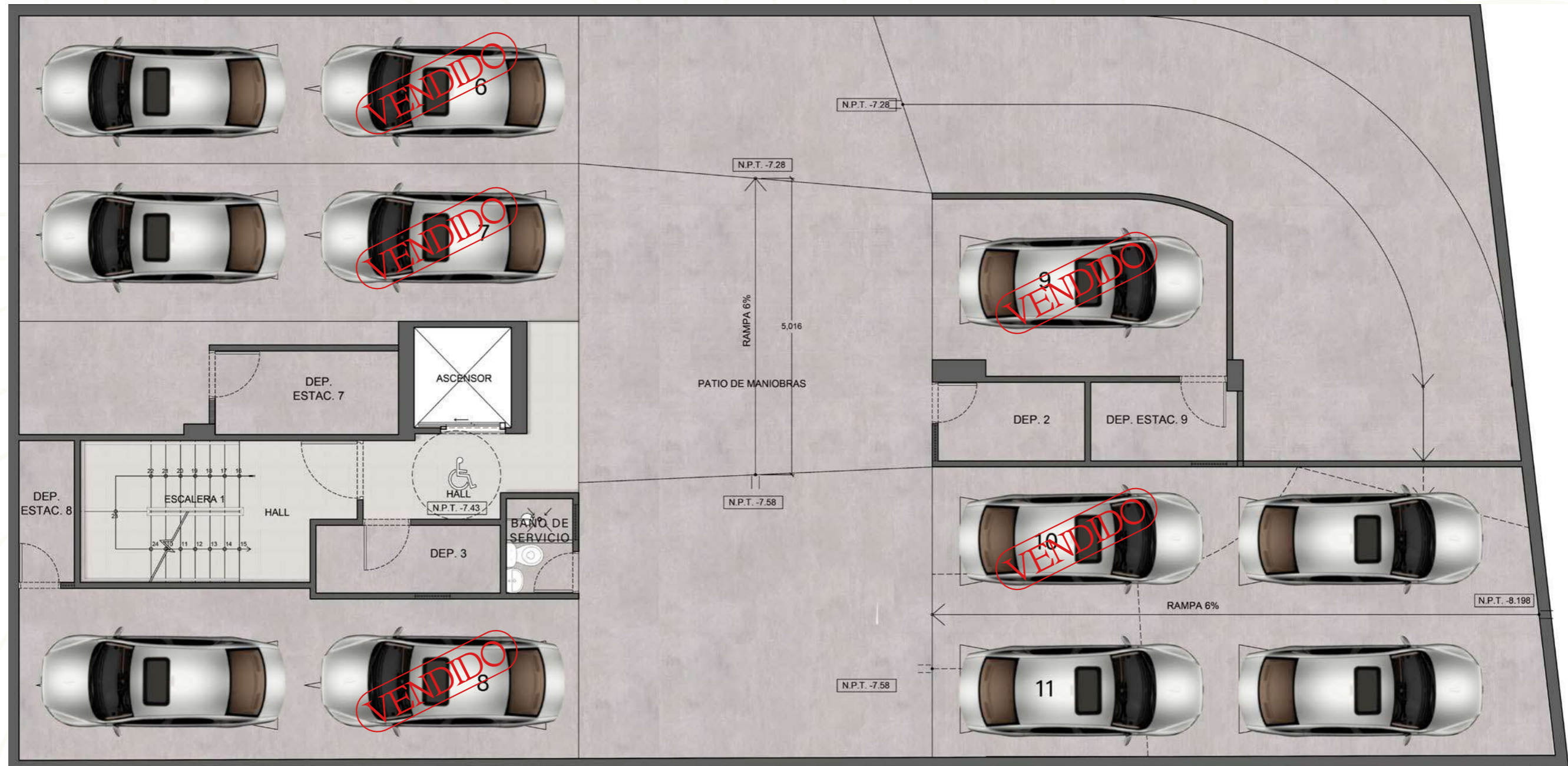

PROYECTOS EN VENTA

EEinmobiliaria

Boloña
1250

Av. Roca y Boloña 1250
MIRAFLORES



Floresta Living
444

Av. de la Floresta 444
SURCO



M
MONTELIER

Av. Don Diego de Día
423, Casuarinas
SURCO



Samoa

Jr. Batalla de
San Juan 780
SURCO



Essenza
117

Jr. José Sabogal 117
SURCO



CENTRAL HOME
CHACARILLA

Jr. Monterrey 319
SURCO



BALBOA

Av. Paseo de la
República 6715
SURCO



Velasco Astete

Av. Velasco Astete 1981
SURCO



Castello

Jr. Pisac 314
SURCO



VISTA PARK

Jr. Fernando Castrat 496
SURCO





Málaga²⁵⁷

   /eeinmobiliaria

 www.eeinmobiliaria.com

 988 609 572 | 999 278 271

Financiado por: 

EEinmobiliaria